Rapporto monitoraggio zanzara tigre 2015
Comune di Mendrisio

1. Posizione delle 78 ovitrappole nel Comune di Mendrisio e media di uova per ovitrappola rinvenute durante la stagione di monitoraggio 2015

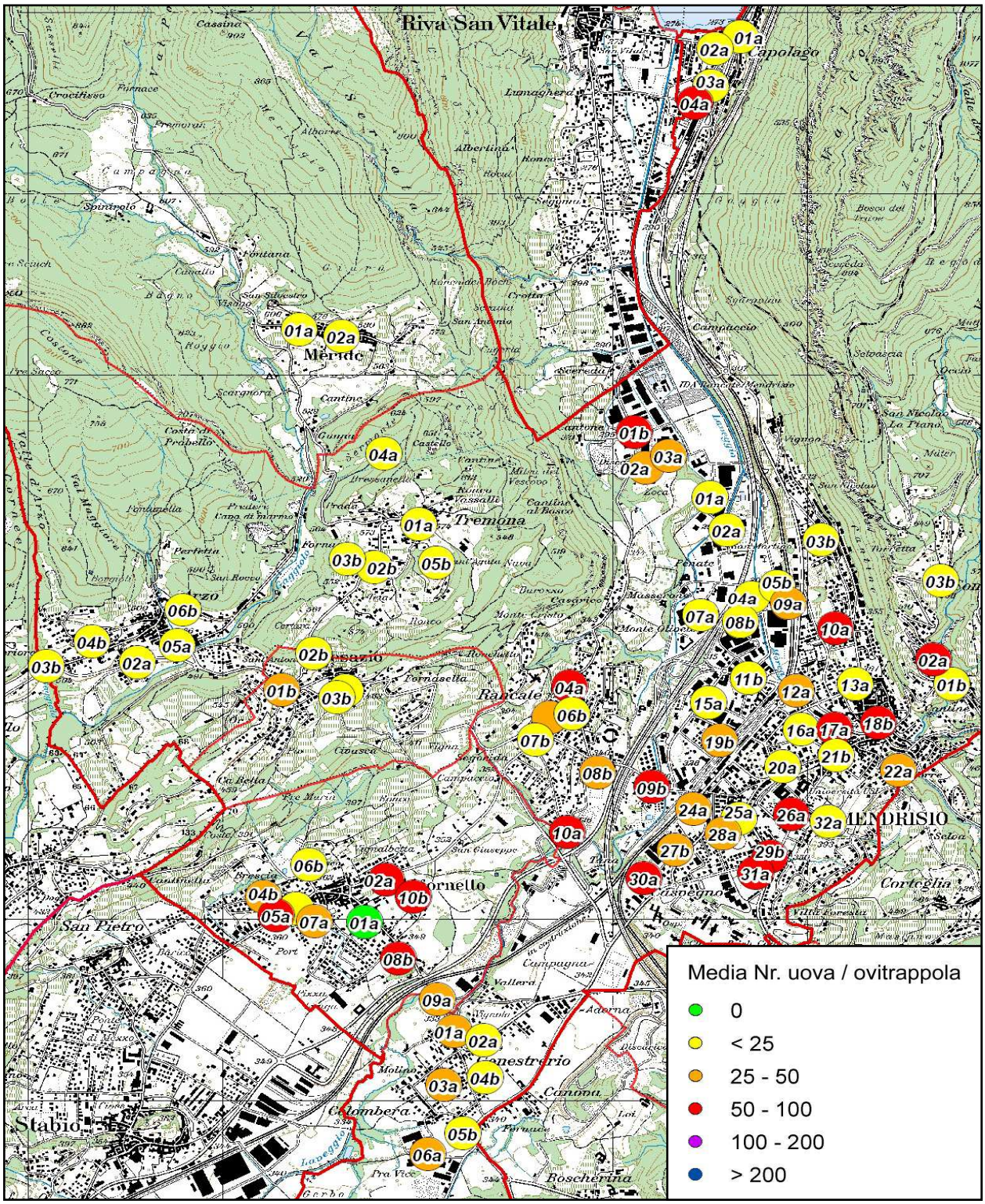

Nella mappa soprastante si può vedere che la zanzara tigre è presente su tutto il territorio monitorato del comune e che le densità rilevate sono generalmente superiori a quelle del 2014.

2. Cronologia del monitoraggio

Sett. 20 (11 - 15 Mag)	Posa trappole	
Sett. 22 (25 - 29 Mag)	1° giro di controllo	5 ovitrappole positive
Sett. 24 (8 - 12 Giu)	2° giro di controllo	Campioni archiviati
Sett. 26 (22 - 26 Giu)	3° giro di controllo	36 ovitrappole positive
Sett. 28 (6 - 10 Lug)	4° giro di controllo	Campioni archiviati
Sett. 30 (20 - 24 Lug)	5° giro di controllo	46 ovitrappole positive
Sett. 32 (3 - 7 Ago)	6° giro di controllo	Campioni archiviati
Sett. 34 (17 - 21Ago)	7° giro di controllo	70 ovitrappole positive
Sett. 36 (31 Lug - 4 Set)	8° giro di controllo	Campioni archiviati
Sett. 38 (14 - 18 Set)	9° giro di controllo	68 ovitrappole positive

3. Trattamenti

18.05.2015	Trattamento larvicida mediante un prodotto a base di Bti di tutta l'area comunale, eseguito su suolo pubblico.
15.06.2015	Trattamento larvicida mediante un prodotto chimico autorizzato di tutta l'area comunale, eseguito su suolo pubblico.
20.07.2015	Trattamento larvicida mediante un prodotto chimico autorizzato di tutta l'area comunale, eseguito su suolo pubblico.
10.08.2015	Trattamento larvicida mediante un prodotto chimico autorizzato di tutta l'area comunale, eseguito su suolo pubblico.
07.09.2015	Trattamento larvicida mediante un prodotto chimico autorizzato di tutta l'area comunale, eseguito su suolo pubblico con l'ausilio della protezione civile.

4. Dinamica della zanzara tigre

Il grafico seguente mostra la distribuzione sul territorio comunale (rappresentata dalla percentuale di ovitrappole positive) e la densità della popolazione di zanzara tigre (rappresentata dalla media di uova rilevate per ovitrappola) durante le stagioni di monitoraggio 2013 - 2015.

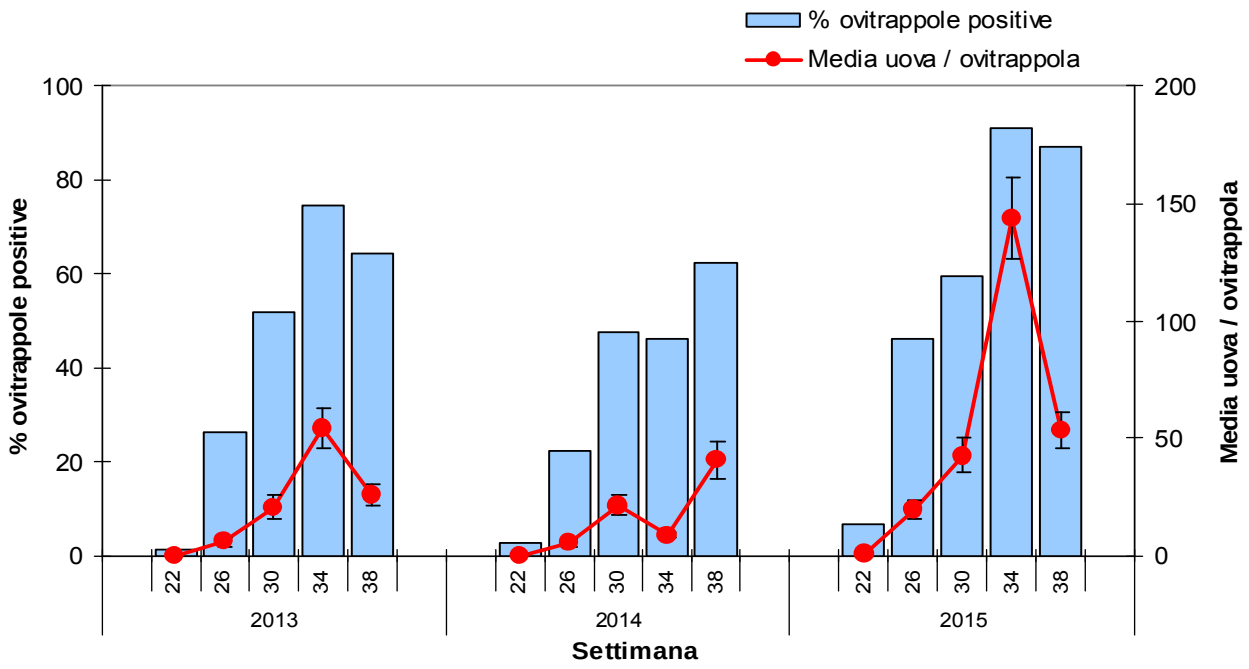

Dal grafico soprastante si può notare che nel vostro comune durante la stagione di monitoraggio 2015 sia la distribuzione che la densità di zanzara tigre risultano superiori rispetto ai due anni precedenti.