

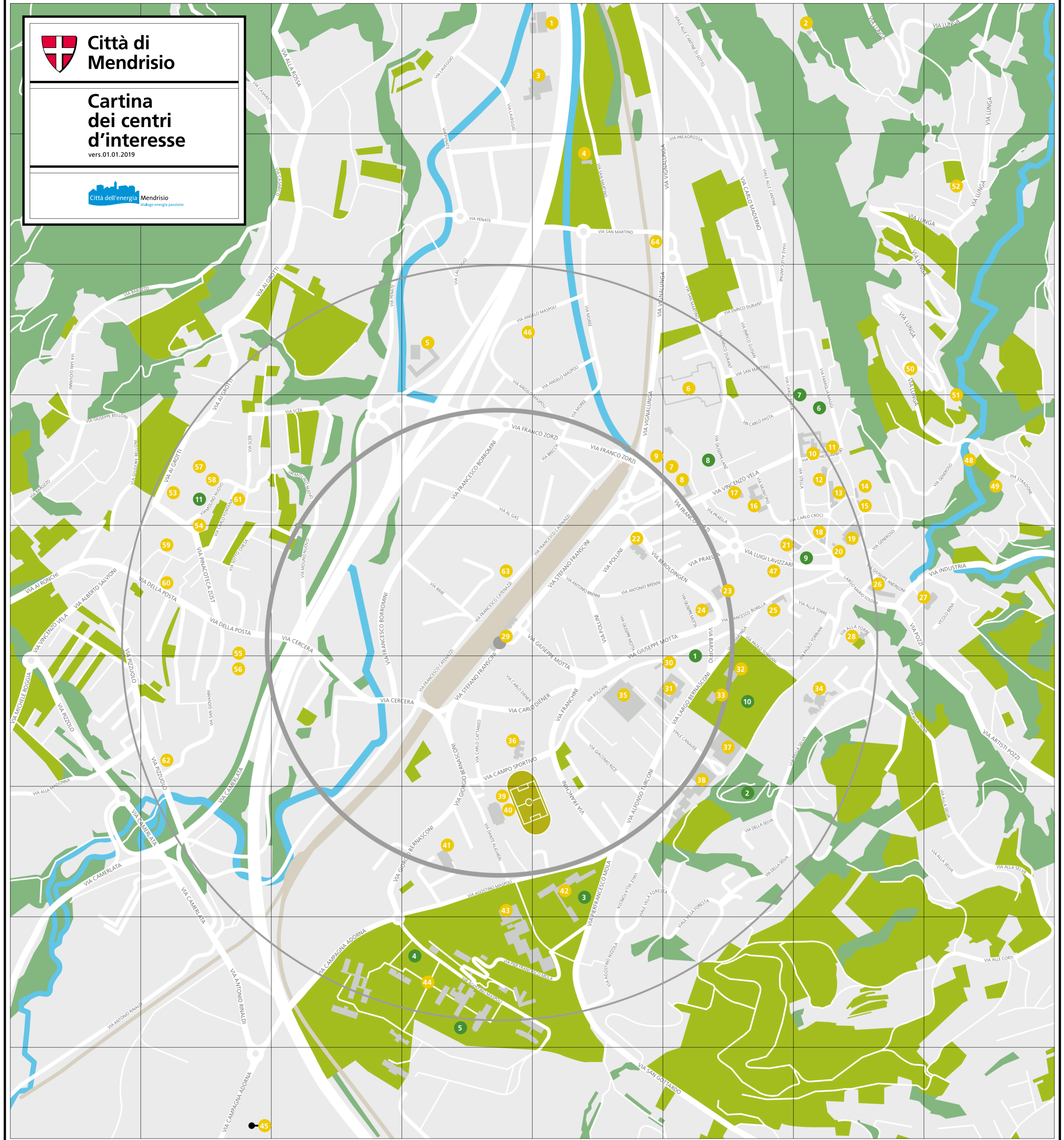

Città di Mendrisio

Cartina dei centri d'interesse
vers.01.01.2019

- EDIFICI E LUOGHI D'INTERESSE**
- | | |
|---|---|
| 1. Piscina | 35. Ospedale regionale Beata Vergine |
| 2. Eremo di San Nicolao | 36. Scuola dell'infanzia Sud |
| 3. Campi da Tennis | 37. Canavée |
| 4. Chiesa di San Martino | 38. Scuola elementare |
| 5. Magazzini comunali | 39. Stadio |
| 6. Cimitero | 40. Centro manifestazioni mercato coperto |
| 7. Ufficio tecnico | 41. Presenza Sud |
| 8. Polizia comunale | 42. Scuola Media |
| 9. Pompieri | 43. Liceo Cantonale SPAI |
| 10. Oratorio Madonna delle grazie | 44. OSC |
| 11. Chiesa San Giovanni | 45. Centro Sportivo Adorna |
| 12. Chiesa Santa Maria | 46. FoxTown |
| 13. Casa Torriani Ghirighelli | 47. Ente Turistico del Mendrisiotto e Basso Ceresio |
| 14. Palazzo Bosia o Busioni | 48. Casa comunale di Salorino |
| 15. Vecchio Pretorio | 49. Scuola d'infanzia Salorino |
| 16. Municipio e AIM | 50. Cimitero Salorino |
| 17. Casa Croci | 51. Chiesa di San Zenone a Salorino |
| 18. Palazzo Torriani | 52. Somazzo Chiesa San Giuseppe |
| 19. Chiesa Parrocchiale Santi Cosma e Damiano | 53. Casa comunale Rancate |
| 20. Torre Campanaria | 54. Chiesa di Santo Stefano Rancate |
| 21. Asilo | 55. Cimitero Rancate |
| 22. Pretorio polizia Cantonale | 56. Campo sportivo San Giovanni |
| 23. Scuola dell'infanzia Nord | 57. Scuole elementari, Protezione civile, Magazzino UTC, Asilo nido |
| 24. Croce verde | 58. Scuola dell'infanzia |
| 25. Palazzo Pollini | 59. Pinacoteca Züst |
| 26. Vecchia Filanda | 60. Casa di Riposo, Rancate |
| 27. Cappella Franchini | 61. Oratorio di Rancate |
| 28. Chiesa di San Sisinio | 62. Chiesa di San Giovanni, Rancate |
| 29. Stazione FFS | 63. SUPSI |
| 30. Chiesa dei Cappuccini | 64. Park & Ride |
| 31. Accademia di Architettura (vecchio OBV) | |
| 32. Casa Anziani Torriani | |
| 33. Villa Argentina | |
| 34. Istituto Paolo Torriani | |

- PARCHI GIOCHI**
- Via Baroffio, di fronte alla Chiesa dei Cappuccini;
 - Parco giochi Canavée;
 - Via Mola P.F., presso la Scuola media
 - Parco Casvegno
 - Parco Casvegno, campo di calcio
 - Parco giochi oratorio
 - Parco giochi San Giovanni
 - Via Lanz G.
 - Via Lavizzari G.
 - Parco Villa Argentina
 - Parco giochi Chiesa Santo Stefano Rancate

- TEMPI DI PERCORRENZA PER PEDONI**
- Stazione FFS
 - Raggio 400m/5min
 - Raggio 700m/10min

