



Informazione alla popolazione del quartiere di Mendrisio

10 giugno 2022

Mendrisio: lavori in Via Rizzi. Limitazioni di transito e chiusura al traffico.

Dal 20 giugno all' 8 luglio 2022 è programmata la sistemazione della pavimentazione (con posa della pavimentazione fonoassorbente) in **Via Rizzi nel quartiere di Mendrisio** ([planimetria in allegato](#)).

Per l'esecuzione dei lavori e il ripristino dell'asfalto saranno inevitabili **limitazioni di traffico e chiusure della strada comunale** tramite segnaletica di cantiere e/o sbarramenti fisici.

Nella prima fase, ovvero dal 20 giugno al 4 luglio 2022, sarà sistemato il marciapiede (sostituzione delle bordure e rifacimento dell'asfalto) e sarà eseguita parte della pavimentazione senza ridurre il calibro stradale. I lavori saranno svolti durante il giorno, nei normali orari di lavoro.

La seconda fase prevede la rimozione dell'attuale pavimentazione stradale ammalorata e successivamente la posa della pavimentazione fonoassorbente, la quale avverrà nelle notti **dal 5 luglio all'8 luglio 2022**.

Durante **i lavori notturni**, la strada comunale **Via Rizzi sarà sbarrata al transito veicolare dalle 20:00 alle 05:00**, mentre dalle 05:00 alle 20:00 la strada sarà normalmente transitabile.

Il transito pedonale e dei veicoli d'emergenza sarà sempre garantito.

Programma dal 20.06.2022 al 04.07.2022 (fase 1)

Data	Via	Lavori	Viabilità
Dal 20.06.2022	Via Rizzi	Sistemazione marciapiedi e lavori sulla carreggiata (senza impedimenti al transito)	Nessuna limitazione di transito
Al 04.07.2022			Viabilità ordinaria con alcuni disagi dovuti a restringimenti della carreggiata

Programma dal 05.07.2022 all' 08.07.2022 (fase 2)

Data	Via	Lavori	Viabilità
05.07.2022 (notte) Dalle 20:00 alle 05:00	Via Rizzi	TAPPA 1: Scarifica pavimentazione e posa nuovo strato portante di asfalto	Via Rizzi chiusa al traffico veicolare (dall'incrocio con Via Bolzani al numero civico 3) Doppio senso di marcia in Via Bolzani
06.07.2022 (notte) Dalle 20:00 alle 05:00	Via Rizzi	TAPPA 2: Scarifica pavimentazione e posa nuovo strato portante di asfalto	Via Rizzi chiusa al traffico veicolare (dal numero civico 3 all'incrocio con Via Turconi) Doppio senso di marcia in Via Bolzani
07.07.2022 (notte) Dalle 20:00 alle 05:00	Via Rizzi	TAPPA 3: Posa asfalto fonoassorbente	Via Rizzi chiusa al traffico veicolare (dall'incrocio con Via Bolzani all'incrocio con Via Turconi) Doppio senso di marcia in Via Bolzani
08.07.2022 (notte) Dalle 20:00 alle 05:00	Via Rizzi	TAPPA 3: Riserva	Via Rizzi chiusa al traffico veicolare (dall'incrocio con Via Bolzani all'incrocio con Via Turconi) Doppio senso di marcia in Via Bolzani

Il doppio senso di marcia in Via Bolzani sarà garantito dalla presenza di agenti per la regolamentazione del traffico.

I residenti lungo Via Rizzi e Via Bolzani coinvolti dalla chiusura durante le fasi di lavorazione ricevono separatamente un'informazione più dettagliata e le necessarie indicazioni da parte dei responsabili del cantiere.

Se le condizioni metereologiche saranno avverse o se sorgeranno delle complicazioni durante le lavorazioni, le tempistiche potranno subire delle modifiche.

La Direzione dell'Ufficio tecnico e la Polizia Città di Mendrisio raccomandano il rispetto della segnaletica di cantiere.

FASE 1

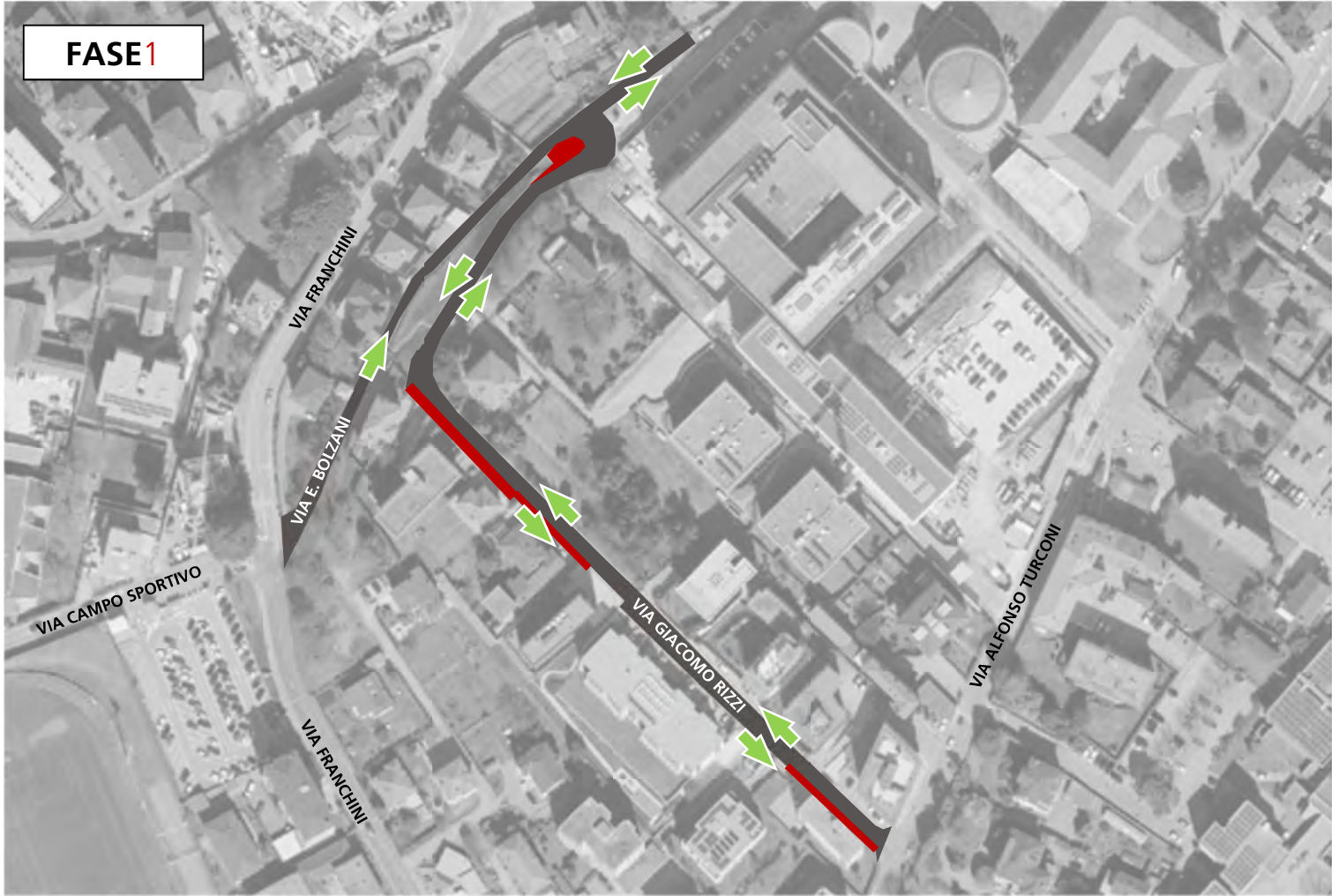

FASE 2_tappa 1

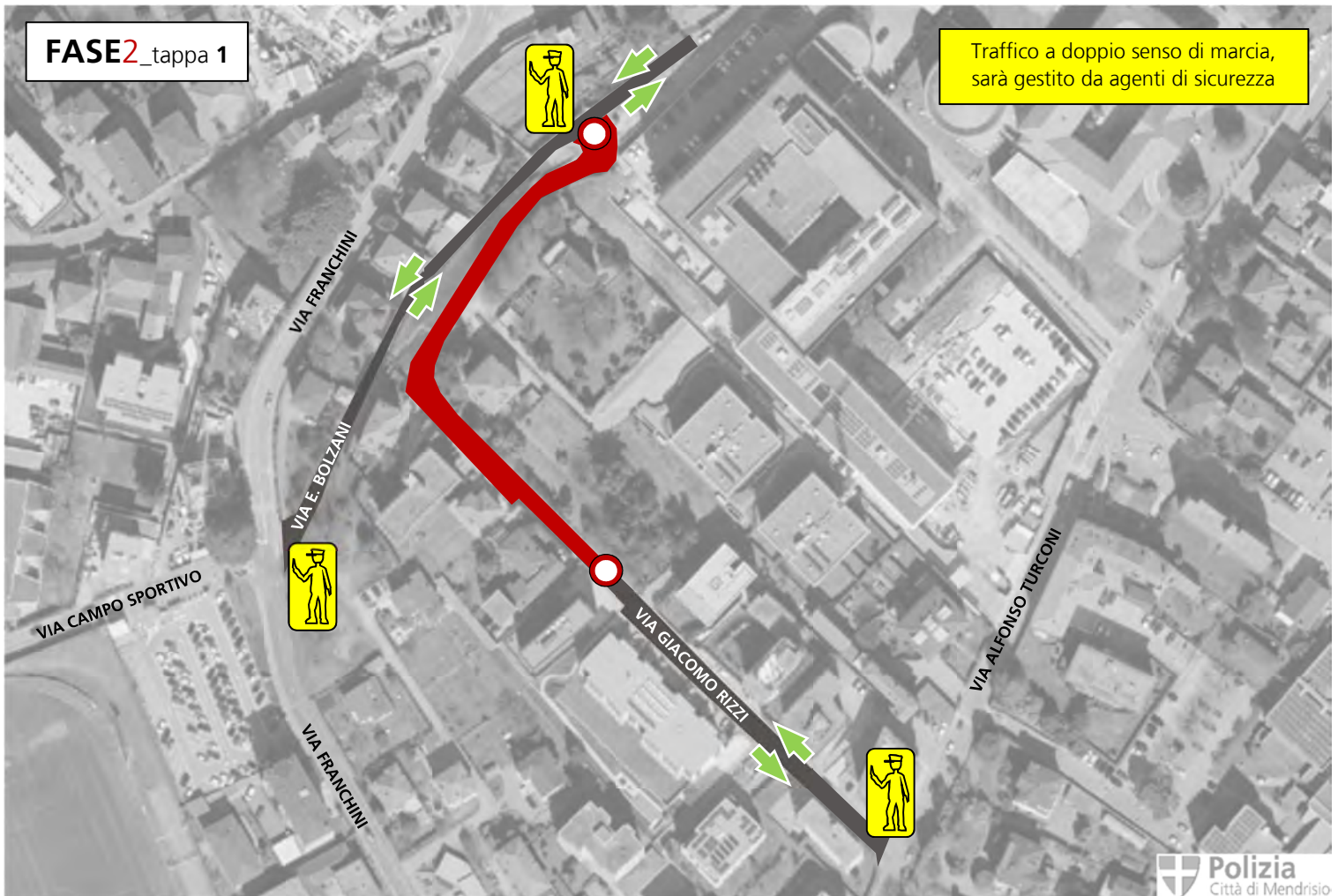

FASE2_tappa 2

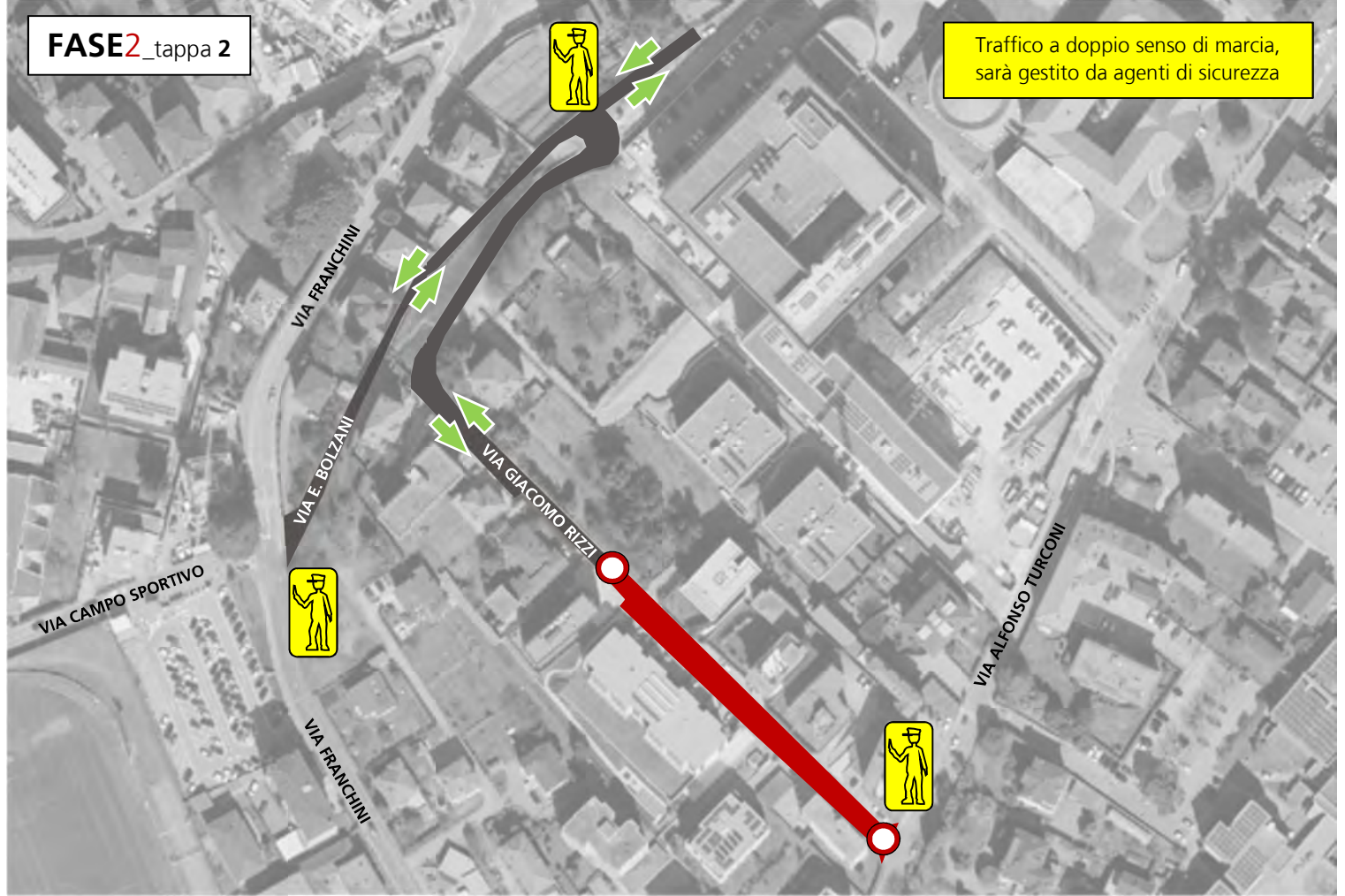

FASE2_tappa 3

