Aziende Industriali Mendrisio
Via Municipio 13
CH-6850 Mendrisio

Tel. +41 58 688 38 00
Fax. +41 58 688 38 09
info@aim.mendrisio.ch
www.aim.mendrisio.ch/

25 aprile 2023

Avviso agli abitanti.
Interventi infrastrutture AIM

Gentili signore, egregi signori,
vi informiamo che prenderà avvio il seguente cantiere per il potenziamento infrastrutture

Dove nel quartiere di **Rancate**
sulle strade cantonali, **via Cercera e via della Posta**
sulle strade comunali, **via san Giovanni e via Pinacoteca Züst**

Quando **da martedì 2 maggio 2023 per la durata di ca. 2 mesi**

Lavori nella zona evidenziata nella planimetria allegata saranno effettuati lavori di posa nuove infrastrutture (acqua potabile, elettricità ed illuminazione pubblica), preliminari ad esecuzione pavimentazione fonica sulla strada cantonale.

Ecco alcune informazioni valide durante lo svolgimento del cantiere.

- Il cantiere si svolgerà inizialmente durante gli orari diurni;
- Durante il periodo delle lavorazioni il transito veicolare lungo la strada sarà regolato da semafori o con l'ausilio di agenti di sicurezza;
- Sarà garantito il transito pedonale, trasporto pubblico e mezzi di soccorso;
- Qualora fosse necessario sospendere momentaneamente la fornitura di acqua potabile o di elettricità, l'utenza sarà preliminarmente informata;
- Si raccomanda di rispettare sempre la segnaletica di cantiere, le indicazioni del personale operante in cantiere e degli addetti al traffico;
- Le fasi di lavoro notturno e gli sbarramenti del traffico saranno comunicati in anticipo rispetto all'avanzamento del cantiere.

Siamo consapevoli che il cantiere potrà arrecare qualche disagio, perciò facciamo appello alla vostra comprensione affinché possa regnare costantemente un clima di cordiale cooperazione.

Lavoriamo per voi, per la nostra città, per una rete di servizi sempre efficiente. Vi ringraziamo sentitamente per la collaborazione e restiamo a disposizione per ogni eventuale necessità. Non esitate a contattarci.

Cordialmente.

Per le Aziende Industriali Mendrisio

Gabriele Gianolli
Dipl Phys ETH
Direttore

Davide Cattani
Ing SUP
Resp. ST

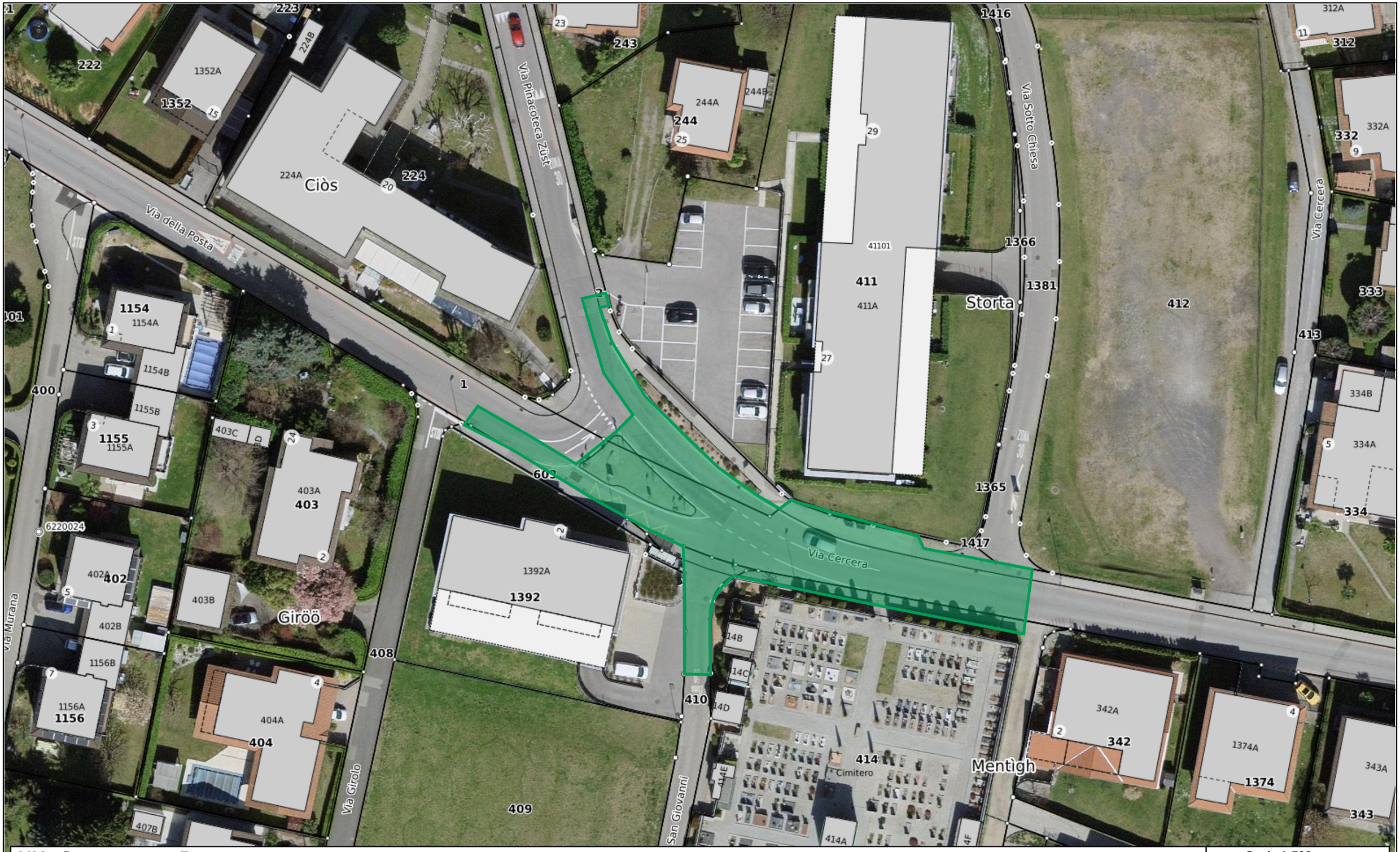

AIM - Sottostrutture Rancate

Scala 1:500

0 5 10 15m

Stampato il 25.04.2023 02:19:56

N

Repubblica e Cantone Ticino

https://map.geo.ti.ch è una piattaforma pubblica accessibile per la ricerca di geoinformazioni. Nonostante si presti grande attenzione all'esattezza delle informazioni pubblicate, l'Amministrazione cantonale declina ogni responsabilità per la correttezza, l'attualità, l'affidabilità e la completezza di tali informazioni. Fonte: Amministrazione cantonale e Ufficio federale di topografia swisstopo, https://www4.ti.ch/dt/sg/sai/ugeo/temi/geoportale-ticino/geoportale/condizioni-utilizzo