

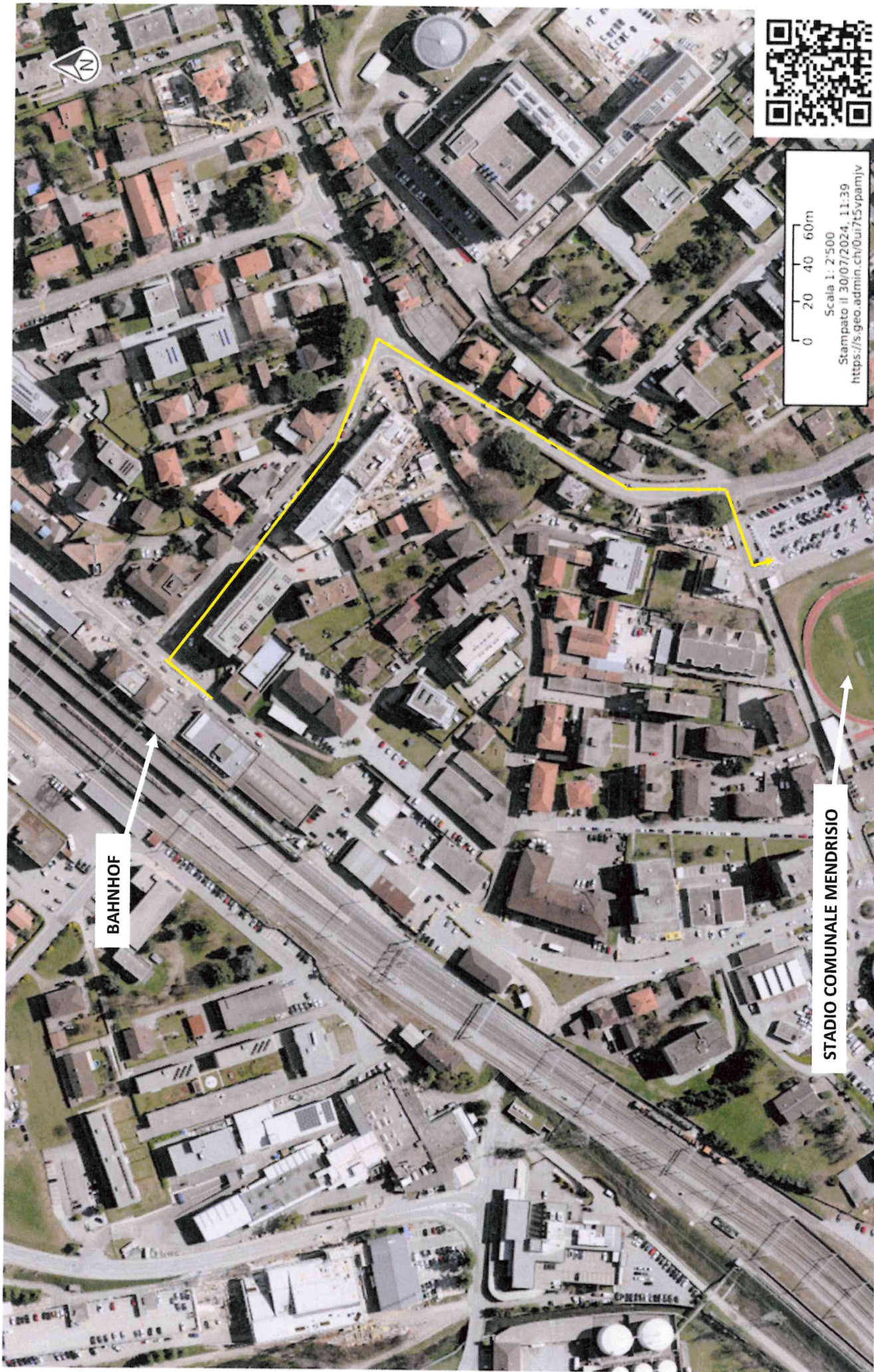

La Città informa su viabilità e cantieri

diurni e/o notturni

Dove		
Quartiere/i	Mendrisio	
Via/e e/o zone	Via Franscini-Via Motta-Via Franchini	
Concerne		
<input type="checkbox"/> Cantiere	Tipo di lavori:	
<input checked="" type="checkbox"/> Manifestazione	Nome: Partita di calcio Coppa Svizzera FC Mendrisio-FC Lucerna "corteo tifoseria ospite"	
Quando		
A partire dal	17.08.2024	
Orario	16'20 sino alle 17'15 circa	
Fino al	17.08.2024	
Orario	Al termine della partita "a dipendenza di eventuali tempi supplementari-rigori"	
Modifiche alla viabilità		
Chiusure, sbarramenti, altro:	Sulle vie menzionate verrà attivato un blocco totale della circolazione stradale, con tempi d'attesa che potranno variare dai 15 minuti a 30 minuti. Per l'incontro di calcio l'area di parcheggio in via Campo Sportivo è riservata unicamente alla tifoseria ospite su indicazioni di Polizia.	
Allegati		
<input type="checkbox"/> Nessuno	<input checked="" type="checkbox"/> Planimetria/e	<input type="checkbox"/> Altro:
Uffici / servizi di riferimento		
Cantionali:	Nessuno	
Comunali:	Polizia Città di Mendrisio, T 058 688 35 00	
Altro:		
Informazioni online mendrisio.ch/cantieri		
		



BAHNHOF

STADIO COMUNALE MENDRISIO



Scala 1: 2'500
Stampato il 30/07/2024, 11:39
<https://s.geo.admin.ch/0a1775vpamjv>



Possibili disagi alla circolazione stradale

La Polizia della Città di Mendrisio comunica che in occasione dell'incontro di Calcio Coppa Svizzera che si terrà sabato 17 agosto 2024, alle 18'00, presso lo stadio Comunale tra il FC Mendrisio e il FC Lucerna, saranno previsti disagi alla circolazione stradale nel comparto stazione FFS, via Motta e via Franchini, a causa del corteo della tifoseria ospite.

Blocco e deviazioni del traffico:

dalle ore 16'20 circa fino alle 17'15 circa la tifoseria ospite si sposterà a piedi per raggiungere lo Stadio Comunale

Il corteo seguirà il percorso:

stazione FFS di Mendrisio – via Motta – via Franchini – stadio Comunale.

Sulle vie menzionate verrà attivato un blocco totale della circolazione stradale, con tempi di attesa che potranno variare dai 15 ai 30 minuti. Al termine della partita, il corteo ripartirà dallo Stadio in direzione della Stazione FFS percorrendo il medesimo percorso dell'andata che causerà, anche in questo caso, dei blocchi momentanei alla circolazione con i relativi tempi di attesa.